

PERFIL H-H'

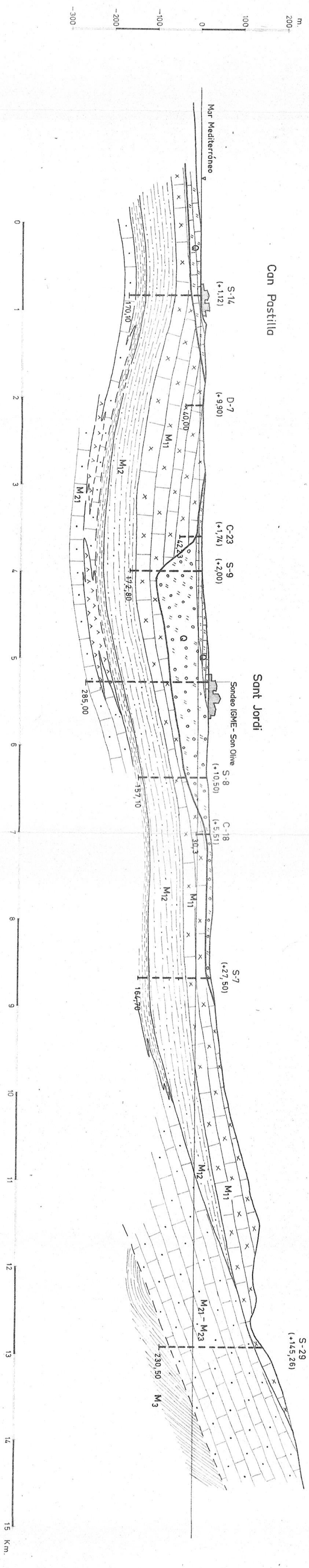

DIRECCIÓ GENERAL DE RECURSOS HÍDRICS
SERVEI D'ESTUDIS I PLANIFICACIÓ

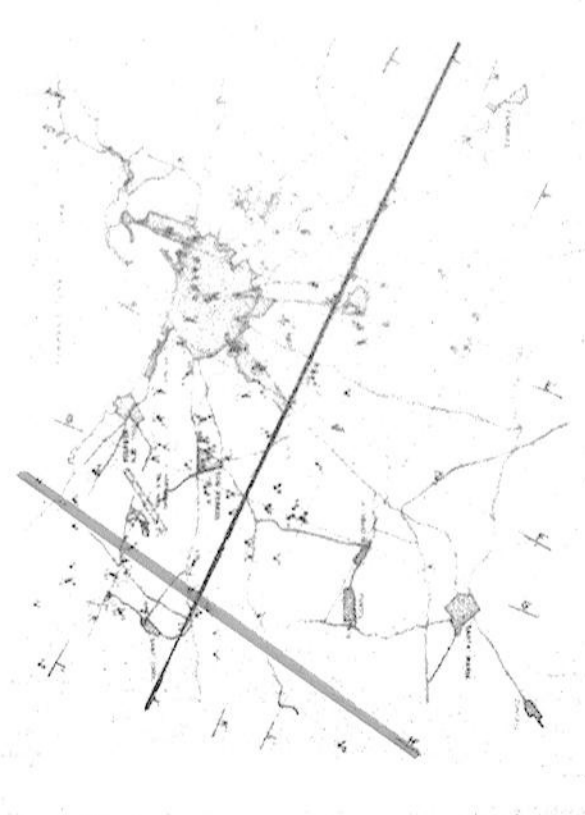

CURTES GEOLOGIQUES

LEGENDA

- 0: Línia de mar
- 1: Línia de mar baixa
- 2: Línia de mar alta
- 3: Línia de mar mitjana
- 4: Línia de mar baixa
- 5: Línia de mar alta
- 6: Línia de mar mitjana
- 7: Línia de mar baixa
- 8: Línia de mar alta
- 9: Línia de mar mitjana
- 10: Línia de mar baixa
- 11: Línia de mar alta
- 12: Línia de mar mitjana
- 13: Línia de mar baixa
- 14: Línia de mar alta
- 15: Línia de mar mitjana
- 16: Línia de mar baixa
- 17: Línia de mar alta
- 18: Línia de mar mitjana
- 19: Línia de mar baixa
- 20: Línia de mar alta
- 21: Línia de mar mitjana
- 22: Línia de mar baixa
- 23: Línia de mar alta
- 24: Línia de mar mitjana
- 25: Línia de mar baixa
- 26: Línia de mar alta
- 27: Línia de mar mitjana
- 28: Línia de mar baixa
- 29: Línia de mar alta
- 30: Línia de mar mitjana
- 31: Línia de mar baixa
- 32: Línia de mar alta
- 33: Línia de mar mitjana
- 34: Línia de mar baixa
- 35: Línia de mar alta
- 36: Línia de mar mitjana
- 37: Línia de mar baixa
- 38: Línia de mar alta
- 39: Línia de mar mitjana
- 40: Línia de mar baixa
- 41: Línia de mar alta
- 42: Línia de mar mitjana
- 43: Línia de mar baixa
- 44: Línia de mar alta
- 45: Línia de mar mitjana
- 46: Línia de mar baixa
- 47: Línia de mar alta
- 48: Línia de mar mitjana
- 49: Línia de mar baixa
- 50: Línia de mar alta

MOP DIRECCIÓ GENERAL DE OBRAS PÚBLICAS

SERVICIO GEOLOGICO DE OBRAS PUBLICAS

ESTUDIO DE LOS RECURSOS HIDRAULICOS
TOTALES DE LA ISLA DE MALLORCA

Realizado: *24/1971*
Dibujado: *C.R.*
Cesar RODRIGUEZ

Revisado: *ALFREDO BARON*
Escala: Gráfica
Fecha: Junio 1971

INGENIERO EN JEFE: LLANQUE PALMA
INGENIERO EN JEFE: CESAR RODRIGUEZ

HOJA 4-D
ELOGICOS

Examinado: *MANUEL DOMENGO BLANC*
EL INGENIERO ENCARGADO